

Guia de Instalação

Configurando o Servidor do Sistema

Após concluir a instalação na máquina **servidora** do sistema, encontre a pasta onde o sistema foi instalado.

A pasta padrão de instalação é **C:\Arquivos de Programas\Consultório Medico**.

Windows XP

Clique na pasta com o botão direito do mouse e escolha a opção **Compartilhamento e segurança**, conforme tela abaixo:

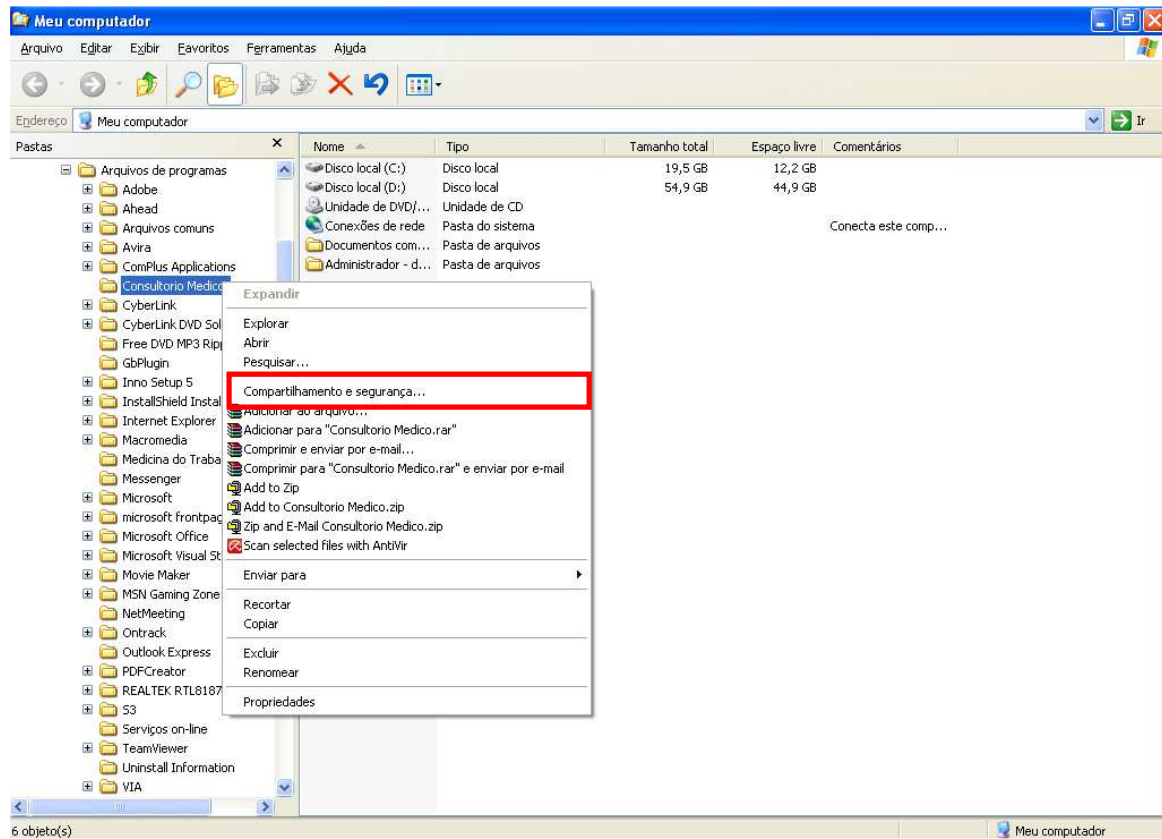

Marque as opções e clique em **APLICAR**, conforme tela abaixo:

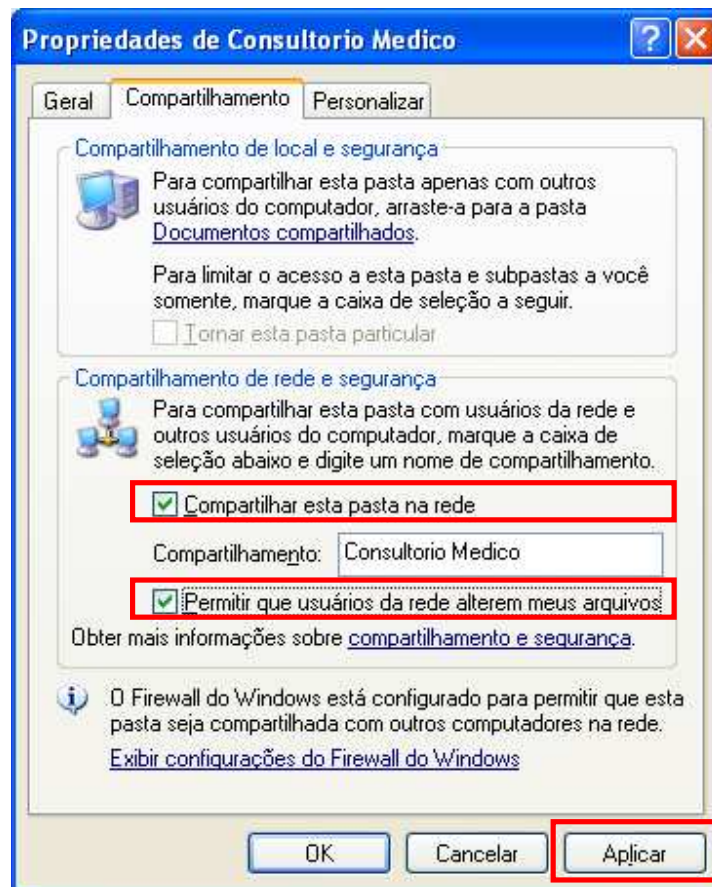

Caso apareça a mensagem abaixo, clique no botão **SIM**.

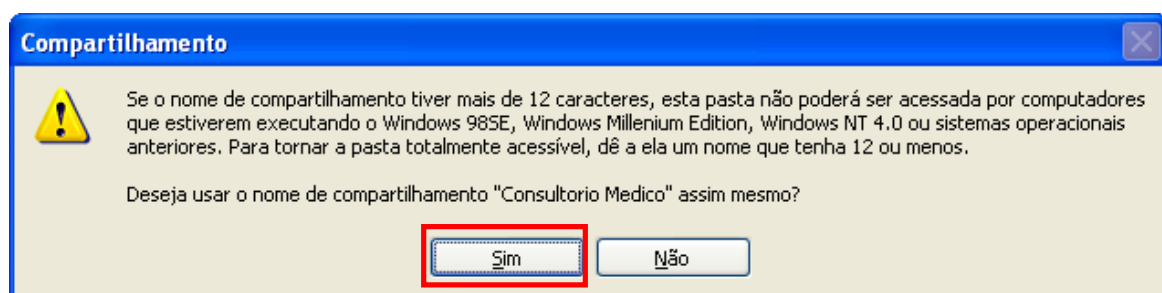

Clique no botão **OK**, conforme tela abaixo:



Perceba que a pasta onde o sistema está instalado no servidor está sinalizada como **COMPARTILHADA**, conforme tela abaixo:

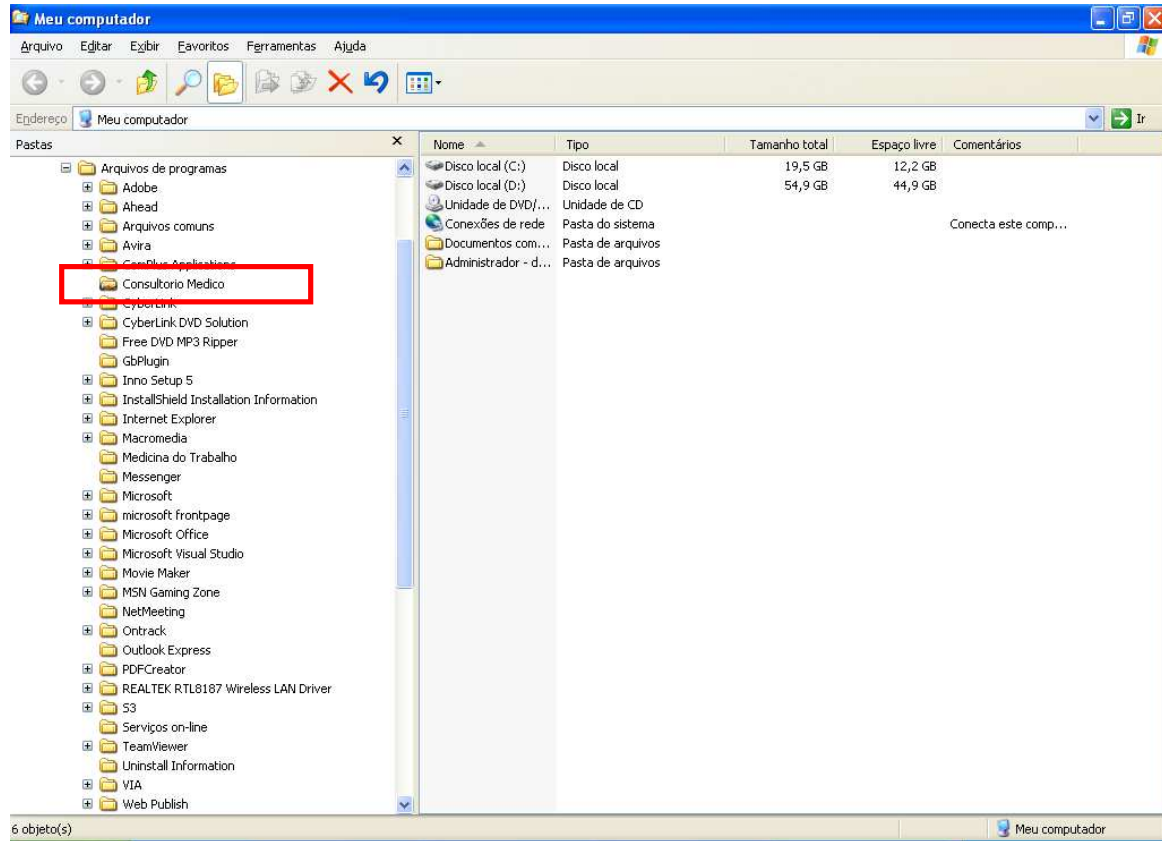

Windows 7

Clique na pasta com o botão direito do mouse e escolha a opção **Propriedades**, conforme tela abaixo:

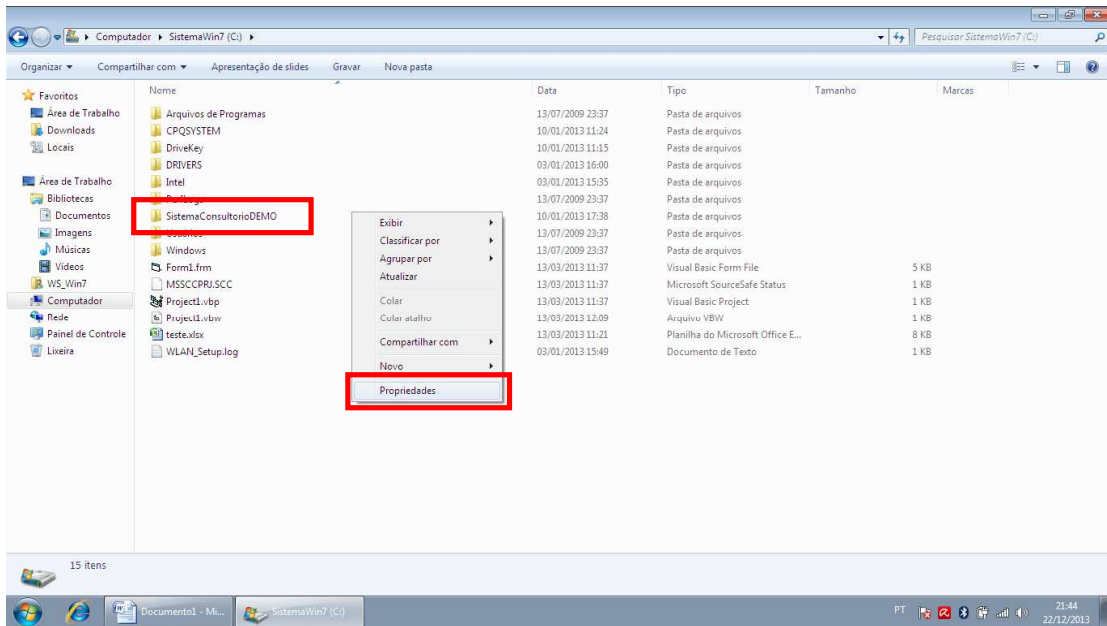

Na Guia **Geral**, desmarque o atributo **Somente leitura (arquivos da pasta)**, conforme abaixo:

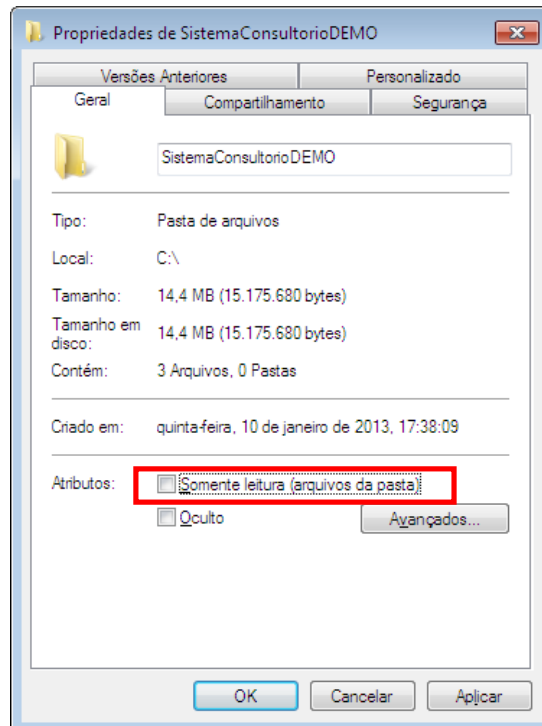

Na Guia **Compartilhamento**, clique em **Compartilhar**, conforme abaixo:

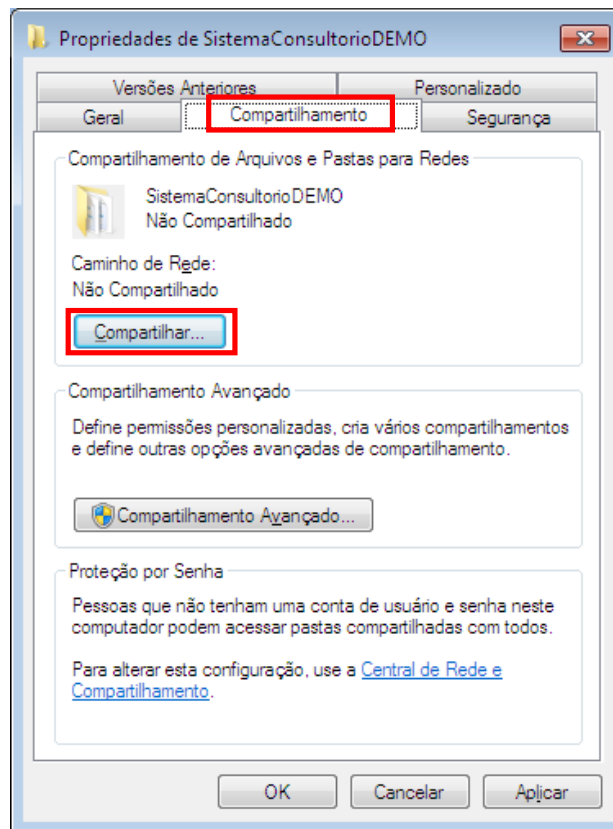

Digite **Todos** e clique em **Adicionar**, conforme abaixo:

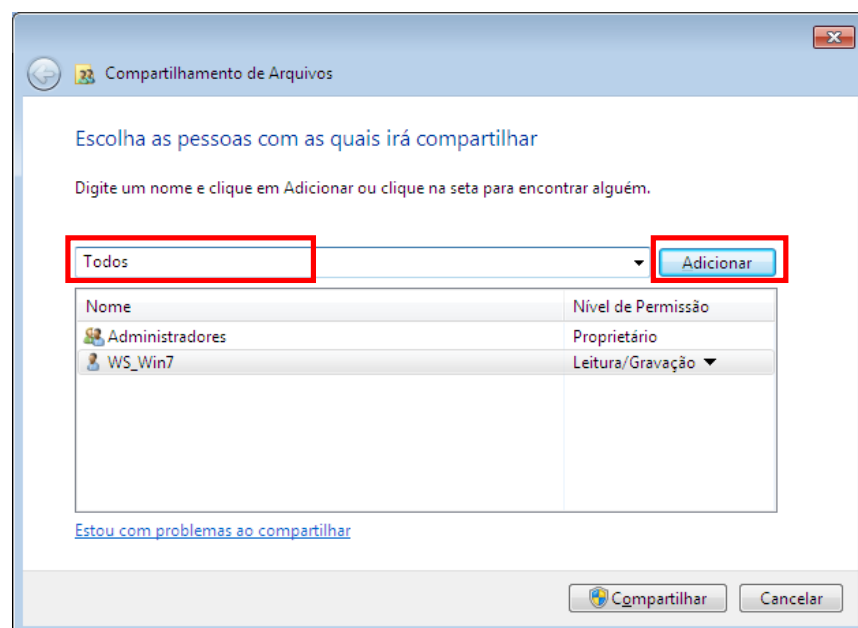

Após adicionar o nome **Todos**, altere o nível de permissão para **Leitura/Gravação**, conforme abaixo:

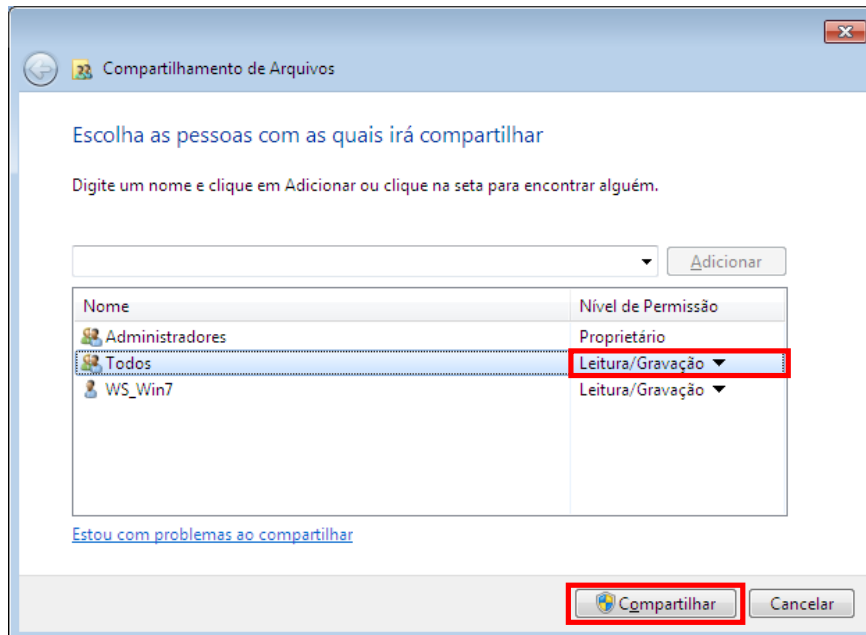

Clique em **Pronto**, conforme abaixo:

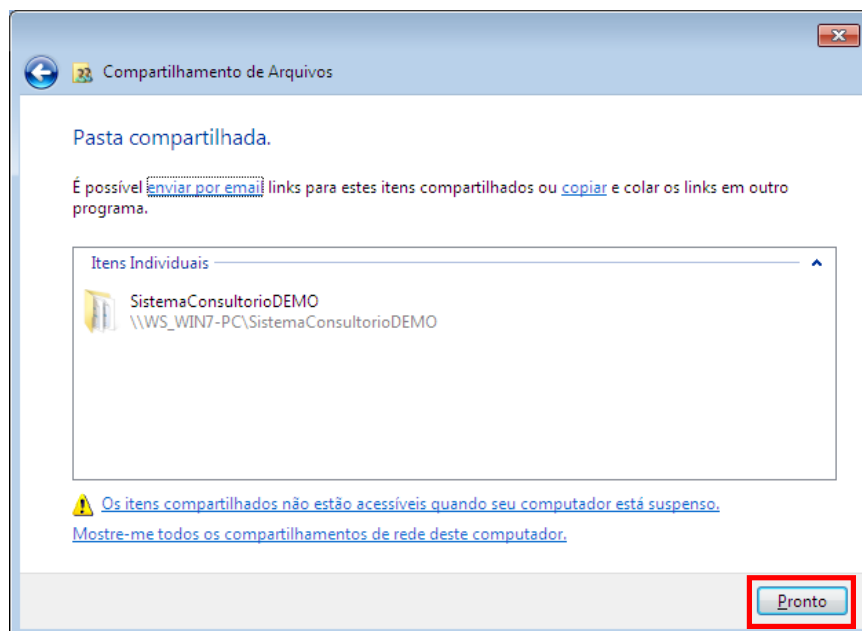

Clique em **Aplicar** e após em **Fechar**, conforme abaixo:

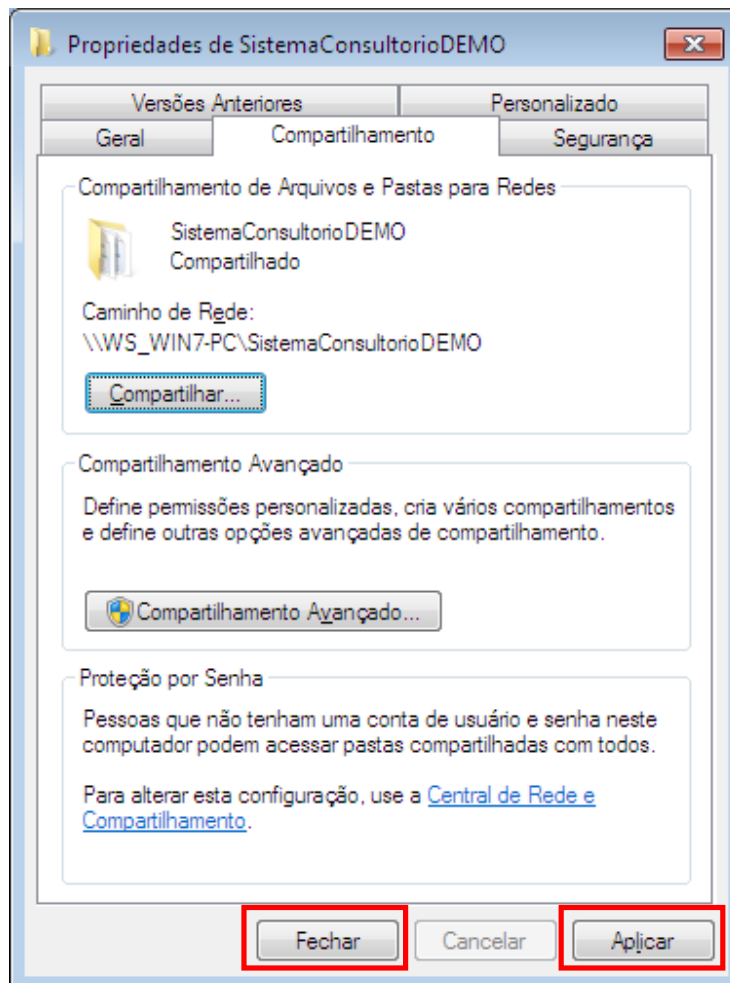

Selecione a opção conforme abaixo e clique em **OK**, conforme abaixo:

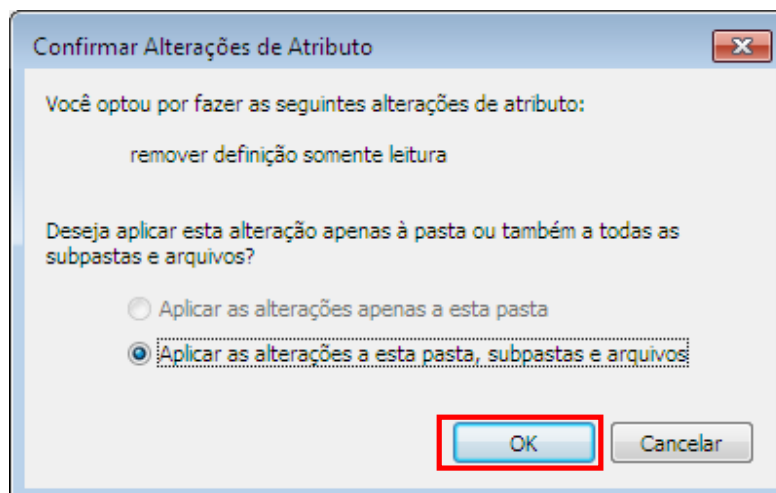

Após a conclusão do compartilhamento do sistema no servidor, precisamos desativar o compartilhamento por senha.

Clique com o botão direito do mouse no ícone de conexão de rede, conforme abaixo:

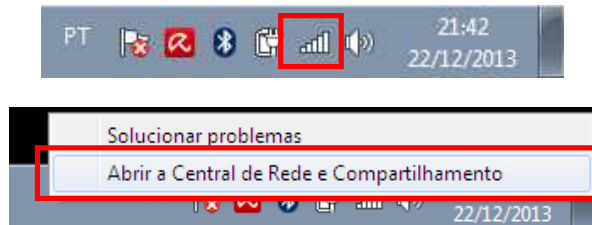

Na Central de Rede e Compartilhamento, clique conforme abaixo:



Selecione Doméstica ou de Trabalho, conforme abaixo:

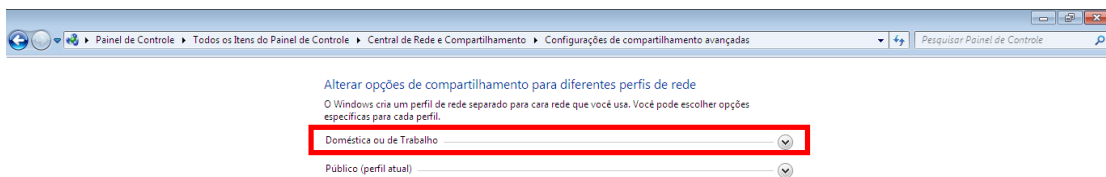

Selecione **Desativar compartilhamento protegido por senha**, conforme abaixo:

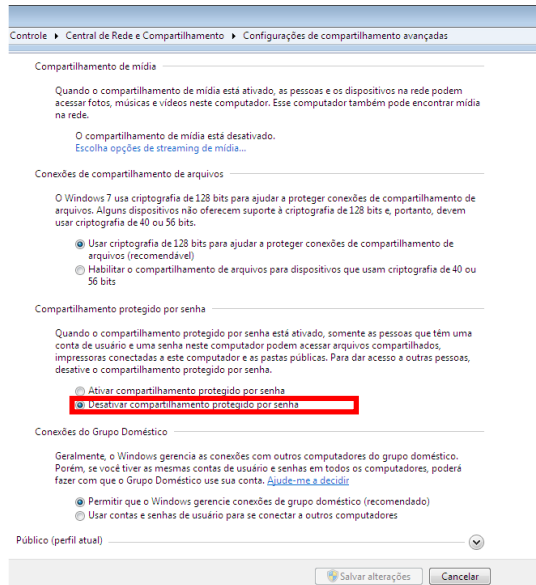

Selecione **Doméstica ou de Trabalho**, conforme abaixo:

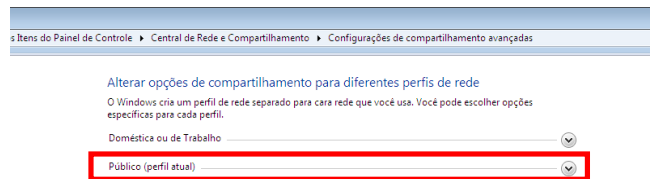

Selecione **Desativar compartilhamento protegido por senha**, conforme abaixo:

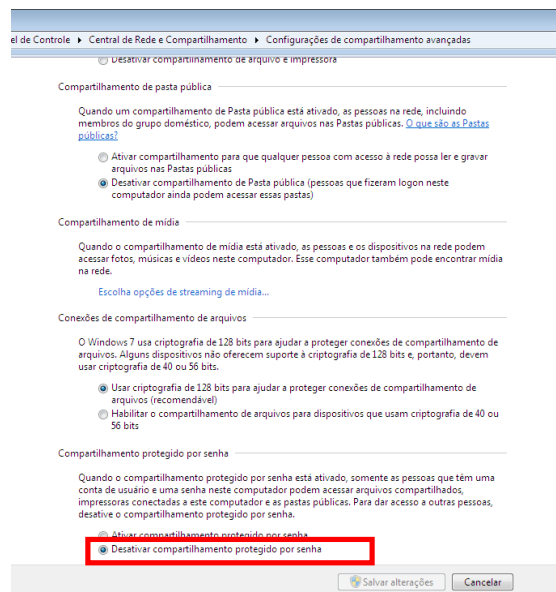

Concluímos a configuração do servidor.

Precisamos agora configurar as licenças adicionais para que utilizem o sistema compartilhado pelo servidor.

Configurando a Licença Adicional (Cliente)

Em cada máquina adicional, é necessário instalar o sistema e configura-lo para utilização do sistema compartilhado no servidor.

Instale o sistema normalmente na máquina adicional.

Após concluir a instalação, exclua **TODOS** os atalhos (área de trabalho e menu "Iniciar") criados na instalação.

A seguir, na **REDE**, localize a **máquina (Servidor)** e **pasta (Consultorio Medico)**, clique com o botão direito na pasta e escolha a opção **Mapear unidade de rede**, conforme tela abaixo:

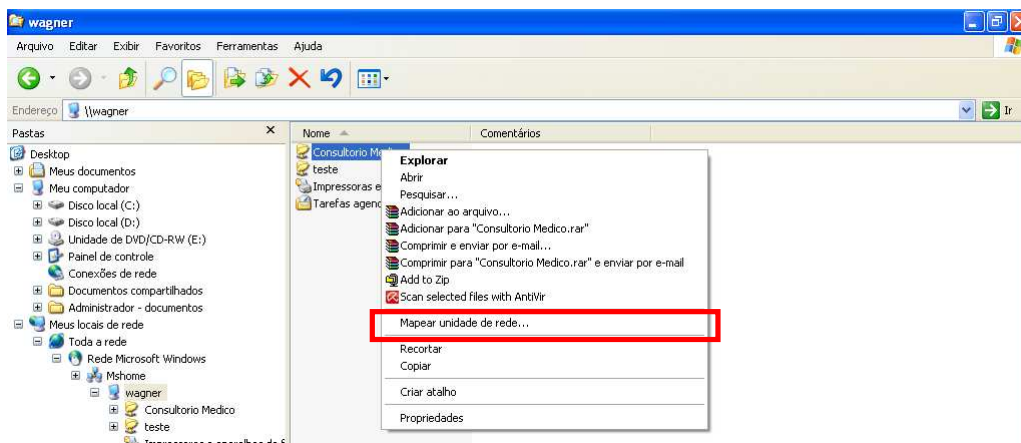

Escolha a **Unidade**, Marque a opção **Reconectar-se durante o logon** e clique em **CONCLUIR**, conforme tela abaixo

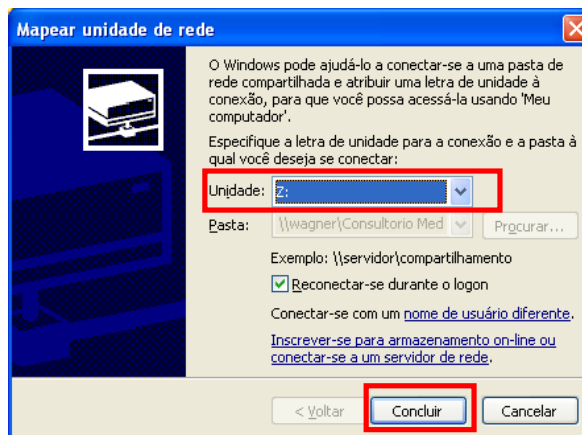

Entre na **UNIDADE MAPEADA** e localize o arquivo *Consultório Medico*.
Clique com o botão direito no arquivo e escolha a opção **ENVIAR PARA \ AREA DE TRABALHO**, conforme tela a abaixo:

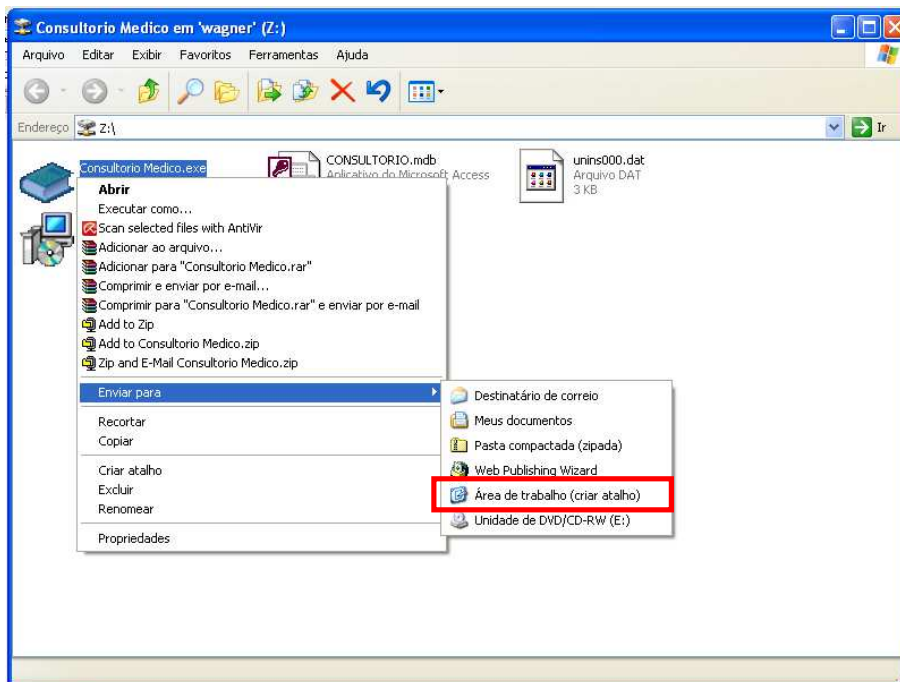

Concluimos a instalação na máquina adicional.

Foi criado na área de trabalho um atalho do sistema instalado no servidor.

Assim, o banco de dados usado pelo **servidor** e na **máquina adicional** será o mesmo.

Cadastrando uma informação no **servidor**, poderá consultar na **máquina adicional** e vice-versa.

O procedimento de configuração da máquina adicional deverá ser realizado para cada licença adicional adquirida.